A programok/üzemmódok/beállítások magyarázata:

P1 – Alacsonyabb éjszakai hőmérséklet (éjszakai fűtés)
P2 – Programok

Manuális program (ugyanúgy működik, mint a radiátor első bekapcsolásakor – 1. lépés)

P1 P2

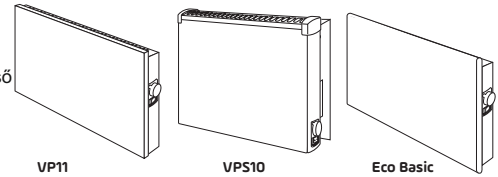

1. lépés A radiátor első bekapcsolása

Kövesse az alábbi lépéseket a radiátor első bekapcsolásakor, vagy egy esetleges áramszünet utáni visszaállításkor.Így kalibrálhatja és állíthatja vissza a beállításokat.

1. Csatlakoztassa a radiátort egy fali csatlakozóaljzathoz.
2. Kapcsolja be a radiátort.
3. Fordítsa el a programválasztót úgy, hogy a 2 nyíl egymás felé nézzen (22°C), és a fény felé mutasson.
4. Nyomja meg, és 1 másodpercig tartsa benyomva a programválasztót, amíg a fény zölden kezd villogni.
5. A radiátor beállítása sikeres volt, most már beállíthatja akívánt hőmérsékletet.

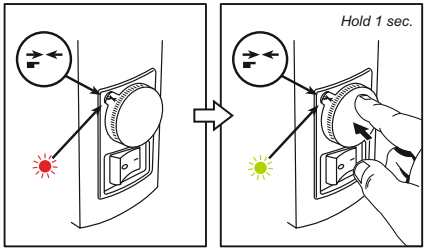

Ezzel a folyamattal minden más beállítást alaphelyzetbe állít. Használata akkor célszerű, ha példáuláramszünet volt, vagy törölni szeretné az éjszakai fűtési programot.

LED értesítések

- Tétlen (amíg a környezet hőmérséklete csökkenni kezd).
- Fűtés (amíg a környezet hőmérséklete eléri a kívánt hőmérsékletet).
- Gomb aktiválása elfogadva.
- Gyerekzár aktív.
- A fűtőtest inaktív. A kiválasztott mód nincs konfigurálva.
- A fűtőtest inaktív. Nyitott ablak érzékelve.

Áramszünet

Áramszünet esetén a radiátor megjegyzi az áramszünet előtt beállított értékeket(hőmérsékletet). Amint ismét feszültség alá kerül, megkezdi a fűtést. A hőmérséklet változása eseténa fény pirosan villog , ezzel jelezve, hogy áramszünet van.
A hőmérséklet beállításához kövesse az 1. lépés - A radiátor első bekapcsolása elnevezésű fejezet utasításait.Ha a radiátort hosszabb ideig ki van kapcsolva (például nyáron), a fény pirosan villog, amikor a radiátort ismét bekapcsolja – kövesse az **1. lépés** utasításait.

Gyerekzár

A termosztát (programválasztó) lezárható, így megakadályozhatja, hogy a gyerekek vagy más illetéktelen személyek módosítsák a radiátor beállításait és a hőmérsékletet. A gombbal végzett műveleteket a(z) jelzi, miközben az üzemmód vagybeállított hőmérséklet változatlan marad.

A gyerekzár aktiválása

1. Állítsa a programválasztót a kívánt hőmérsékletre (például 22°C).
2. Nyomja meg, és 3 másodpercig tartsa benyomva a programválasztót, amíg a fény pirosan kezd villogni.
3. A fény pirosan villog, ha itt elforgatja a programválasztót. Nem módosíthatja a hőmérsékletet.

A gyerekzár kikapcsolása

1. A gyerekzár aktív vagy a fűtőtest nincs áram alatt
2. Nyomja meg, és 3 másodpercig tartsa benyomva a programválasztót, amíg a fény zölden kezd villogni.
3. A gyerekzár kikapcsolásakor a radiátor 22°C fokon fűt. Állítsa be a kívánt hőmérsékletet.

P1 program – Alacsonyabb éjszakai hőmérséklet (éjszakai fűtés)

A P1 program bekapcsolásával 7 órán keresztül a hőmérséklet automatikusan 5 °C fokkal alacsonyabb lesz.
Megjegyzés: a programot akkor kell aktiválni, amikortól alacsonyabb hőmérsékletet szeretne, például este 11 órakor.A P1 programot akkor kell aktiválni, amikortól szeretné az alacsonyabb éjszakai hőmérsékletet. Ha a P1 program aktív, akkor este vagy az éjszaka során automatikusan bekapcsol a hőmérséklet csökkentése.

Ha azt látja a program bekapcsolásakor, hogy a zöld és a piros fény villog, az éjszakai fűtés kezdési időpontja még nem lett megadva.

A P1 éjszakai fűtés program aktiválása

1. A programot akkor kell aktiválni, amikortól alacsonyabb hőmérsékletet szeretne (például 22:30-kor).
2. Forgassa a programválasztót a P1 állásba (P1 - mutasson a fény felé)
3. Egyszer nyomja meg a programválasztót. Zöld fény villog, ha az idő nincs megadva!
4. Nyomja meg, és 2 másodpercig tartsa benyomva a programválasztót, amíg a fény zölden kezd villogni.
5. Forgassa a programválasztót a kívánt hőmérsékletre (22 °C fok), majd nyomja meg a kiválasztás megerősítéséhez.

A **P1** program ezután 7 órán keresztül 22 °C fokról 17 °C fokra csökkenti a hőmérsékletet. 7 óra után a radiátor 22°C fokra fűt fel.
Ha a beállított éjszakai mód közben módosítja a hőmérsékletet, akkor a program a legutoljára beállított hőmérsékletet csökkenti 5°C fokkal.
Ha például nem 22°C fokra, hanem 20°C fokra van szüksége, azt is könnyedén beállíthatja (Ekkor a csökkentett éjszakai hőmérsékletet csökkenti a program, tehát ebben az esetben 15°C fokra áll be).

P1 – Alacsonyabb éjszakai hőmérséklet (éjszakai fűtés) program kezdési idejének módosítása

1. A program az éjszakai fűtés program kezdési időpontjában, például este 10-kor ismét elindul
2. Az éjszakai fűtés aktiválásához kövesse a 2 - 5 lépéseket.

Manuális üzemmód

A manuális üzemmód aktiválásakor a kívánt hőmérsékletet a programválasztó elforgatásával állíthatja be.
A radiátor akkor kezdi meg a fűtést, amikor a piros fény világít. Amikor a zöld fény világít, a helyiség hőmérséklete elérte a beállított értéket.

1. Forgassa a programválasztót a kéz szimbólumra , majd nyomja meg egyszer a program megerősítéséhez.

Állítsa be a kívánt hőmérsékletet. Állítsa be az éjszakai fűtést és/vagy 5°C fokra a hőmérsékletet, ha a radiátort nyaralóban használja, és nem akarja, hogy a víz megfagyjon a csövekben.

Nyitott ablak üzemmód

Alapértelmezetten ez a beállítás ki van kapcsolva. Az opció beállításakor a radiátor érzékelni fogja, ha nyitva van az ablak (érzékeli a hirtelen hőmérsékletváltozást).A radiátor automatikusan fagyvédelem üzemmódba kapcsol (7°C), amikor érzékeli, hogy nyitva van egy ablak. Amikor bezárják az ablakot – például, ha a zónahőmérséklet emelkedni kezd – a radiátor automatikusan visszakapcsol a korábban beállított hőmérsékletre.

Bekapcsol, ha:
10 perc alatt 5 (vagy annál több) °C csökkenést érzékel a hőmérsékletben.
azt jelzi, ha a rendszer nyitott ablakot érzékel. Ebben az üzemmódban afűtőtest inaktív marad.

Nyitott ablak üzemmód aktiválása / kikapcsolása

1. Forgassa a programválasztót a kéz szimbólumra , és nyomja meg a megerősítéshez.2. Forgassa a programválasztót 13°C fokra.
3. Állapot – Egy másodpercen belül nyomja le kétszer a programválasztót – a zöld fény villogni kezd.
   a. A nyitott ablak üzemmód aktiválva van – A zöld fény világít.
   b. A nyitott ablak üzemmód nincs aktiválva – Apiros fény világít.
4. A nyitott ablak üzemmód ki- vagy bekapcsolása
   a. Kikapcsoláshoz forgassa a programválasztót balra – A LED pirosra vált – A megerősítéshez nyomja meg a programválasztót.
   A zöld fény villog.
   b. Bekapcsoláshoz forgassa a programválasztót jobbra – A LED zöldre vált – A megerősítéshez nyomja meg a programválasztót. A zöld fény villog.
5. A kívánt hőmérsékletet a funkció be- vagy kikapcsolt állapotában is be lehet állítani.

Visszatérés a normál üzemmódba:

- 10 perc alatt 3 (vagy annál több) °C emelkedést érzékel a hőmérsékletben.
- Ha a vezérlőgombot a(z) jelzés alatt megnyomják.
- Ha a vezérlőgombot a(z) jelzés alatt elfordítják.

Adaptív fűtésindítás

Ez a funkció méri, hogy mennyi idő szükséges az adott hőmérsékletre történő felfűtéshez, majd megkezdi a fűtést, hogy az előre beállított időre elérje a beállított hőmérsékletet.
Ha ez be van kapcsolva, P1 és P2 üzemmódokban korábban megkezdi a fűtést.
Ha a fűtőtest ki van kapcsolva, a mért érték törlődik. A fűtőtest újra elkezdi gyűjteni az értékeket.
Mindig méri az időt, így alkalmazkodik a környezeti változásokhoz.

Alapbeállításként ez a funkció ki van kapcsolva. A gyári beállítások visszaállítása ezt a funkciót is kikapcsolja.

Adaptív fűtésindítás bekapcsolása/kikapcsolása:

1. Válassza a Manuális üzemmódot (Lásd "Üzemmód váltása").
2. Forgassa a vezérlőgombot 15°C-ra.
3. Nyomja meg, és engedje el a szimbólummal jelölt gombot 1 másodpercen belül kétszer.
   világítani kezd, ha az adaptív fűtés be van kapcsolva.
   világítani kezd, ha az adaptív fűtés ki van kapcsolva.
4. A kikapcsoláshoz forgassa el a vezérlőgombot balra (A LED világítani kezd).
   A bekapcsoláshoz forgassa el a vezérlőgombot jobbra (A LED világítani kezd).
5. A választás megerősítéséhez nyomja meg egyszer a szimbólummal megjelölt gombot.
6. A szükséges hőmérséklet beállítása

A radiátor gyári beállításainak visszaállítása

Ezekkel a lépésekkel visszaállíthatja a radiátor gyári beállításait (programok és üzemmódok), így úgy állíthatja be, mintha új volna.

Gyári beállítások

1. Forgassa a programválasztót a kéz szimbólumra, és nyomja meg a megerősítéshez.
2. Forgassa a programválasztót 11°C fokra.
3. 1 másodpercig tartsa nyomva a programválasztót kétszer egymás után – A zöld és a piros fény villogni kezd.
4. Nyomja meg, és 3 másodpercig tartsa lenyomva a programválasztót, amíg a zöld fény villogni kezd.

A radiátor így visszaáll a gyári beállításokra.
A radiátor beállításához kövesse a használati utasítás 1. lépés című fejezetében leírtakat.

P2 program – Napi/Heti program

Egyedi programot / hőmérsékletet állíthat be egy-egy napra vagy hétre.

P2 program aktiválása – Válassza ki a Napi vagy Heti üzemmódot

1. Forgassa a programválasztót a P2 állásba (a P2 mutasson a fény felé)
2. Nyomja meg a programválasztót 1 másodpercen belül kétszer. A zöld fény villog.
3. Válassza ki a Napi vagy Heti üzemmódot.
   a. A HETI ÜZEMMÓD kiválasztásához forgassa a programválasztót BALRA. –
   b. A NAPI ÜZEMMÓD kiválasztásához forgassa a programválasztót JOBBRA. –
4. A választás megerősítéséhez nyomja meg a programválasztót egyszer (Napi vagy Heti) – A választást villogó zöld fényjelzés igazolja vissza.

Idő és hőmérséklet beállítása

Ezeket a lépéseket akkor végezze el, amikor nap közben emelni vagy csökkenteni szeretné a hőmérsékletet.

1. Válassza ki a kívánt időpontot (például 22:30).
2. Állítsa a programválasztót a kívánt hőmérsékletre (például 18°C – éjszakai hőmérséklet).
3. Nyomja meg a programválasztót 1 másodpercen belül kétszer. – A zöld fény villogása erősíti meg a beállítást.

Ezzel beállította az időt és a hőmérsékletet, így az adott időpontban a radiátor minden nap a beállított hőmérsékletre fűt.

1. Adjon meg egy új hőmérsékletet a kívánt időpontra vonatkozóan (például 6:30-ra).
2. Állítsa a programválasztót a kívánt hőmérsékletre (például 22°C).
3. Nyomja meg a programválasztót 1 másodpercen belül kétszer. – A zöld fény villogása erősíti meg a beállítást.

Ismételje meg a fenti lépéseket, és állítsa be az összes kívánt időpontot, illetve a hozzájuk tartozó hőmérsékletet a Napi vagy Heti üzemmódban.

Amikor a program aktív, a beállított időszakokban a radiátor a beállított hőmérsékletekre fűt, függetlenül attól, hogy a programválasztón milyen hőmérséklet olvasható, hacsak más programot nem választ, vagy ki nem kapcsolja a programot.

A mentett programbeállítások törlése

1. Forgassa a programválasztót a P2 állásba (a P2 mutasson a fény felé).
2. 3 másodpercig tartsa nyomva a programválasztót – A zöld fény villogása erősíti meg a beállítást.
3. A zöld és a piros fény is villog, ha egy beállítást sem mentett el.

Ezzel megtörténik a P2 beállítások törlése.